



# ENADE

## 2023

Coordenadoria de Planejamento e Avaliação de Programas  
e Ações Acadêmicas  
(COPAV –PROGRAD - UFC)



# COMPOSIÇÃO - COPAV

**ANDRÉA SOARES ROCHA DA SILVA**

**MARCIZO VEIMAR CORDEIRO VIANA FILHO**

**MICHELLY LINHARES DE MORAES**

**LIVIA TAVARES DE SOUSA**

**LARISSA DE OLIVEIRA SILVA**

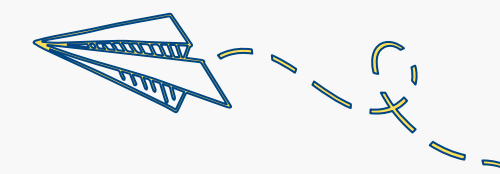
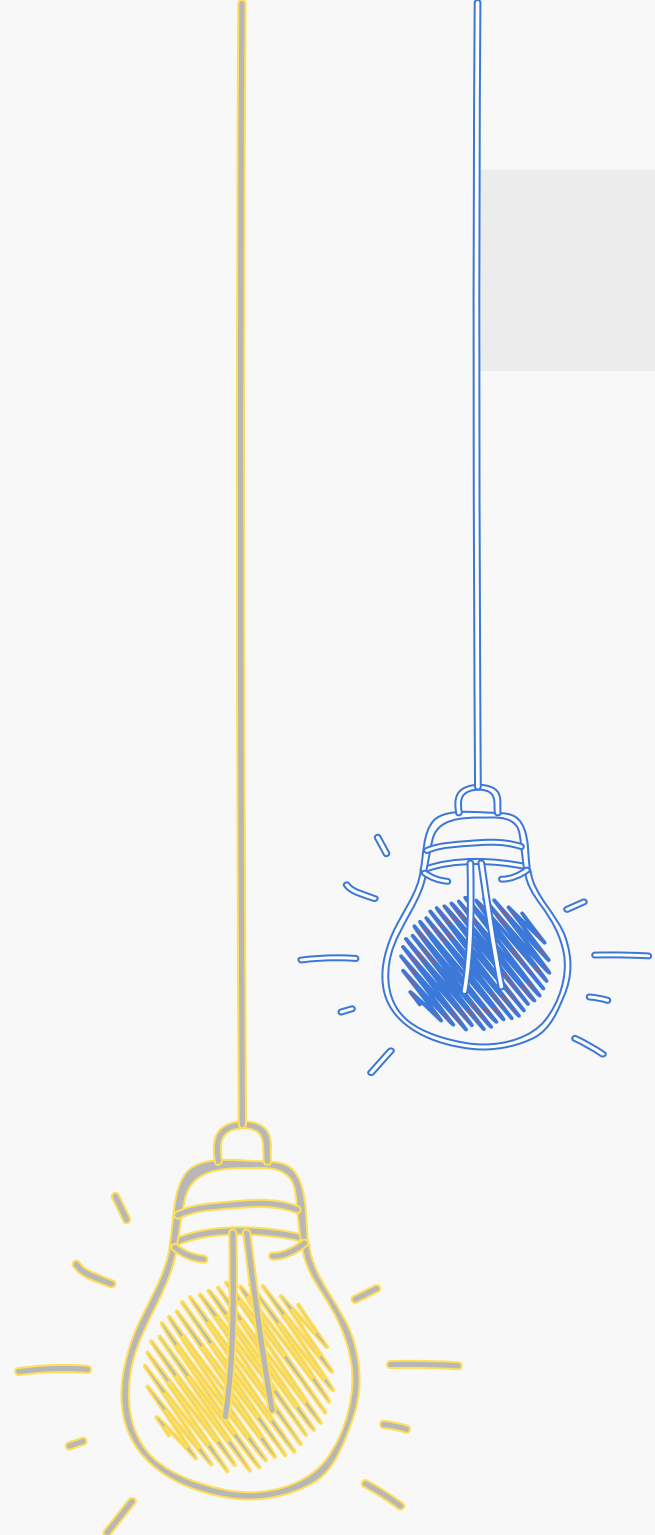

**UFC**

**ENADE  
2023**

# O QUE É O ENADE?

**Você conhece  
os objetivos e  
repercussões  
do Enade?**



# ENADE

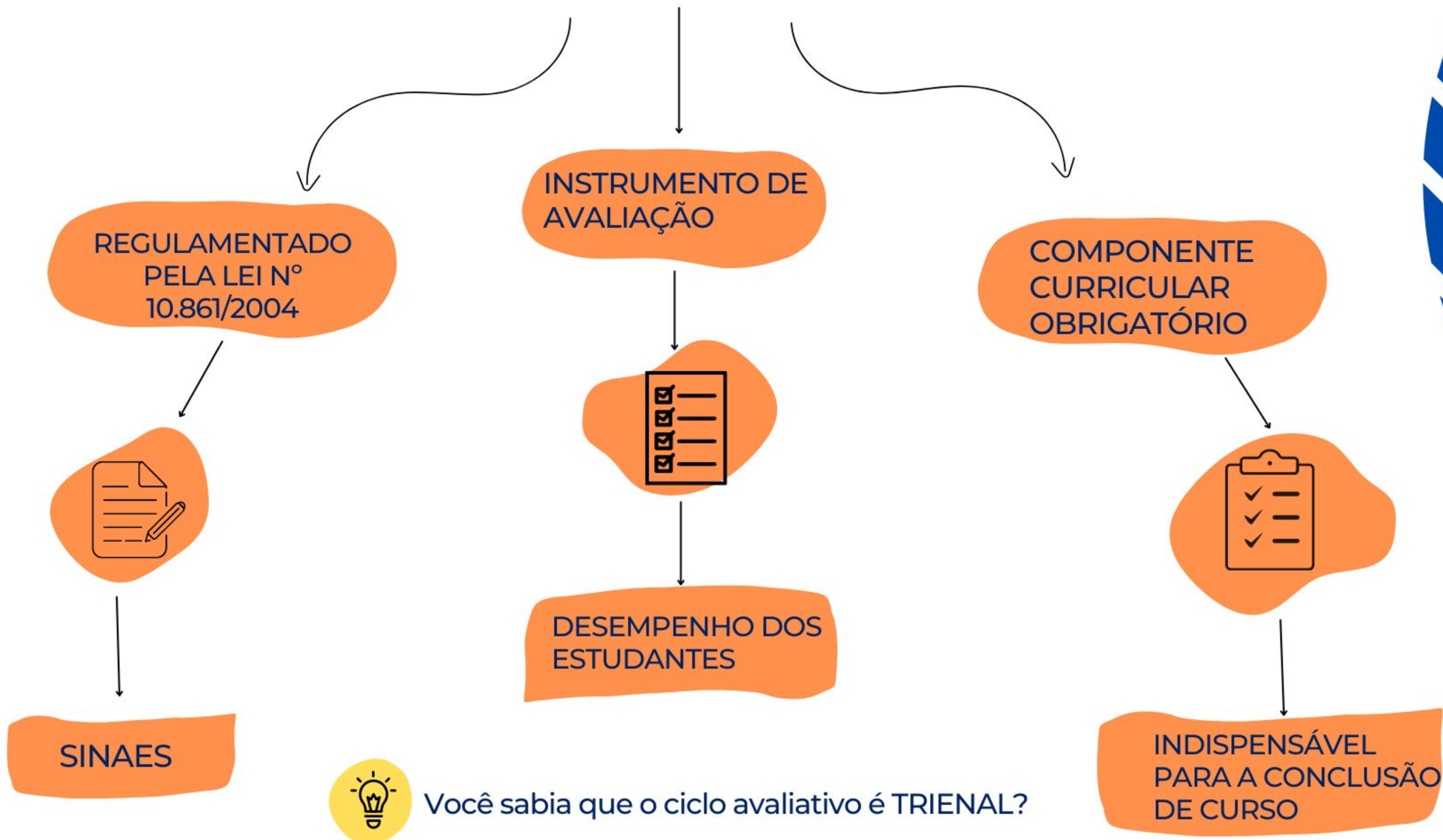

Você sabia que o ciclo avaliativo é TRIENAL?

# **QUAL A IMPORTÂNCIA E PORQUE REALIZAR O ENADE?**

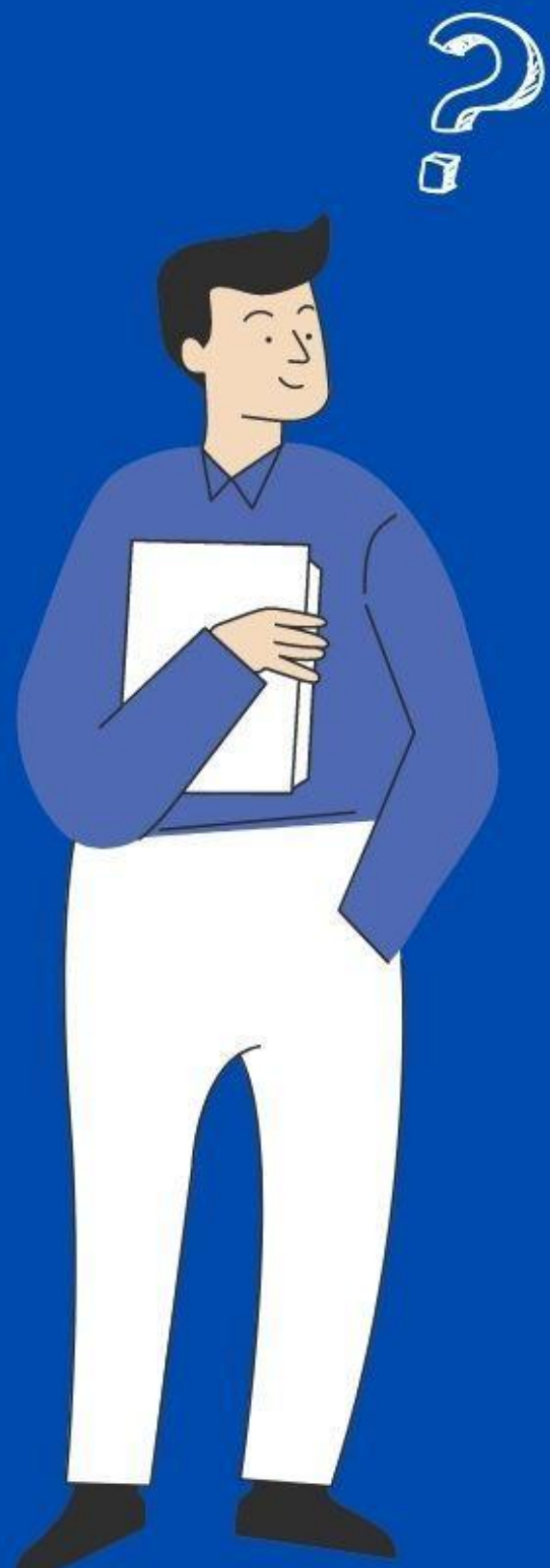

# ENADE

Avaliação do  
estudante, do  
curso e da  
instituição

Colação de grau  
(ou não) e  
regularidade no  
histórico do aluno

Utilização da nota  
como peso em  
alguns editais  
para concessão  
de bolsas

Os resultados serão  
utilizados para cálculo  
dos Indicadores de  
Qualidade da  
Educação Superior:  
Conceito ENADE, IDD,  
CPC e IGC

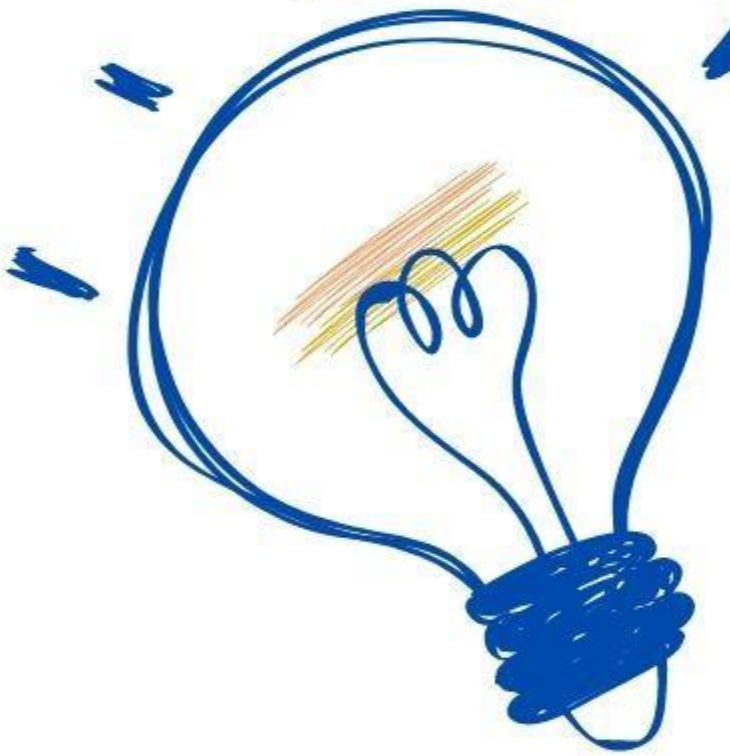

**QUEM SÃO OS  
ESTUDANTES  
HABILITADOS  
NA EDIÇÃO  
2023?**



# ESTUDANTES HABILITADOS

CONCLUINTES DE  
CURSOS  
DE BACHARELADO

80% OU MAIS  
da carga horária  
mínima do  
currículo

OU

previsão de  
integralização de  
100% da carga  
horária do curso  
ATÉ JULHO DE  
2024



Os estudantes HABILITADOS INGRESSANTES são informados ao INEP/MEC, mas não realizam o ENADE.



# REGULAMENTAÇÃO

**PORTARIA Nº 571, DE 30 DE DEZEMBRO DE 2022**

Dispõe sobre o macro cronograma do Exame Nacional de Desempenho dos Estudantes - Enade 2023.



**PORTARIA Nº 124, DE 31 DE JANEIRO DE 2023**

Estabelece o regulamento do Exame Nacional de Desempenho dos Estudantes - Enade, edição 2023, referente ao Ano I do 7º Ciclo Avaliativo.

# CRONOGRAMA - 2023

## ATENÇÃO

O edital com o respectivo cronograma **ainda não foi divulgado.**

Aplicação das provas: **26/11/2023** (Domingo).

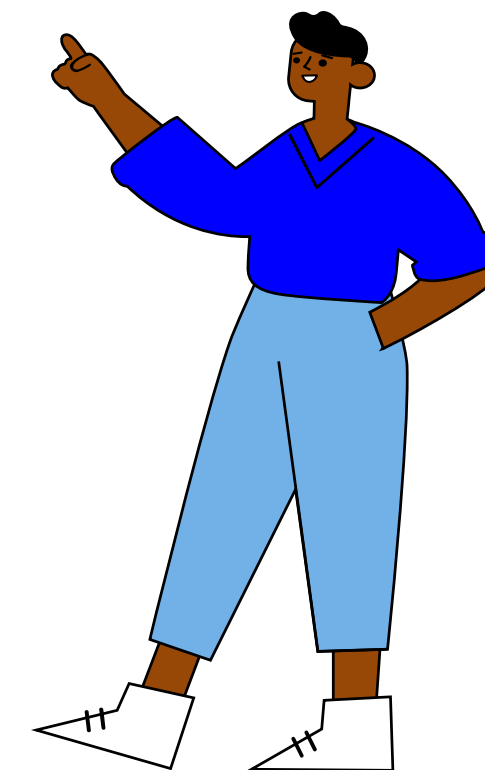

# REGULARIDADE DOS ESTUDANTES

A situação de regularidade do estudante será atribuída mediante uma das seguintes ocorrências:

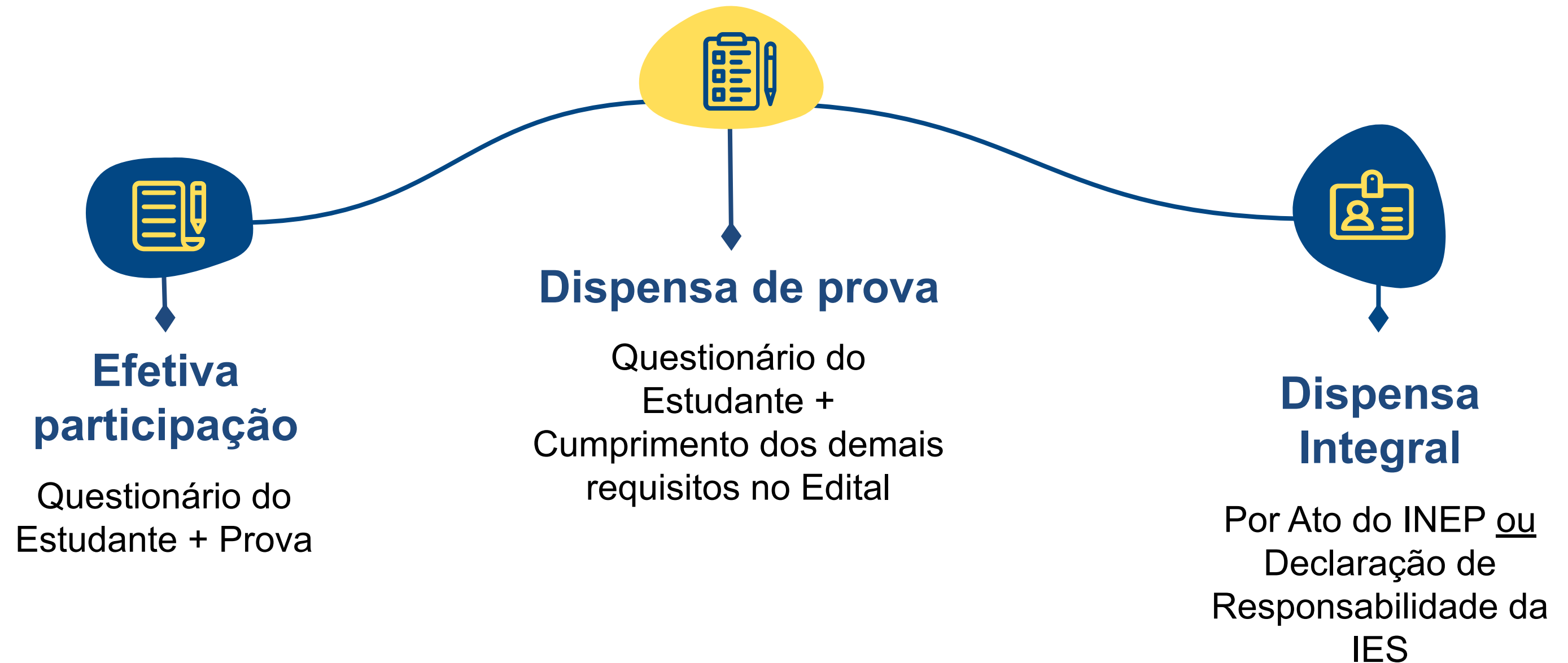

A existência de irregularidade no ENADE impossibilita a colação de grau do estudante.



# COMO É A ESTRUTURA DO EXAME?

# ESTRUTURA DO EXAME

A realização do ENADE 2023 abrangerá a aplicação dos seguintes instrumentos:



## QUESTIONÁRIO DE ESTUDANTE

Levanta informações que permitam caracterizar o perfil dos estudantes e o contexto de seus processos formativos.



## PROVA

Afere o desempenho dos estudantes.



A Prova e o Questionário do Estudante são de caráter obrigatório.

Duração  
de  
**4 HORAS**

# ESTRUTURA DO EXAME



COMPONENTES	TIPO	PESO	TOTAL
1. FORMAÇÃO GERAL	8 MÚLTIPLA-ESCOLHA	60%	25 %
	2 DISCURSIVAS	40%	
2. FORMAÇÃO ESPECÍFICA	27 MÚLTIPLA-ESCOLHA	85%	75%
	3 DISCURSIVAS	15%	
			100%

# Histórico de Notas no Enade

Curso avaliado  
na Edição 2021

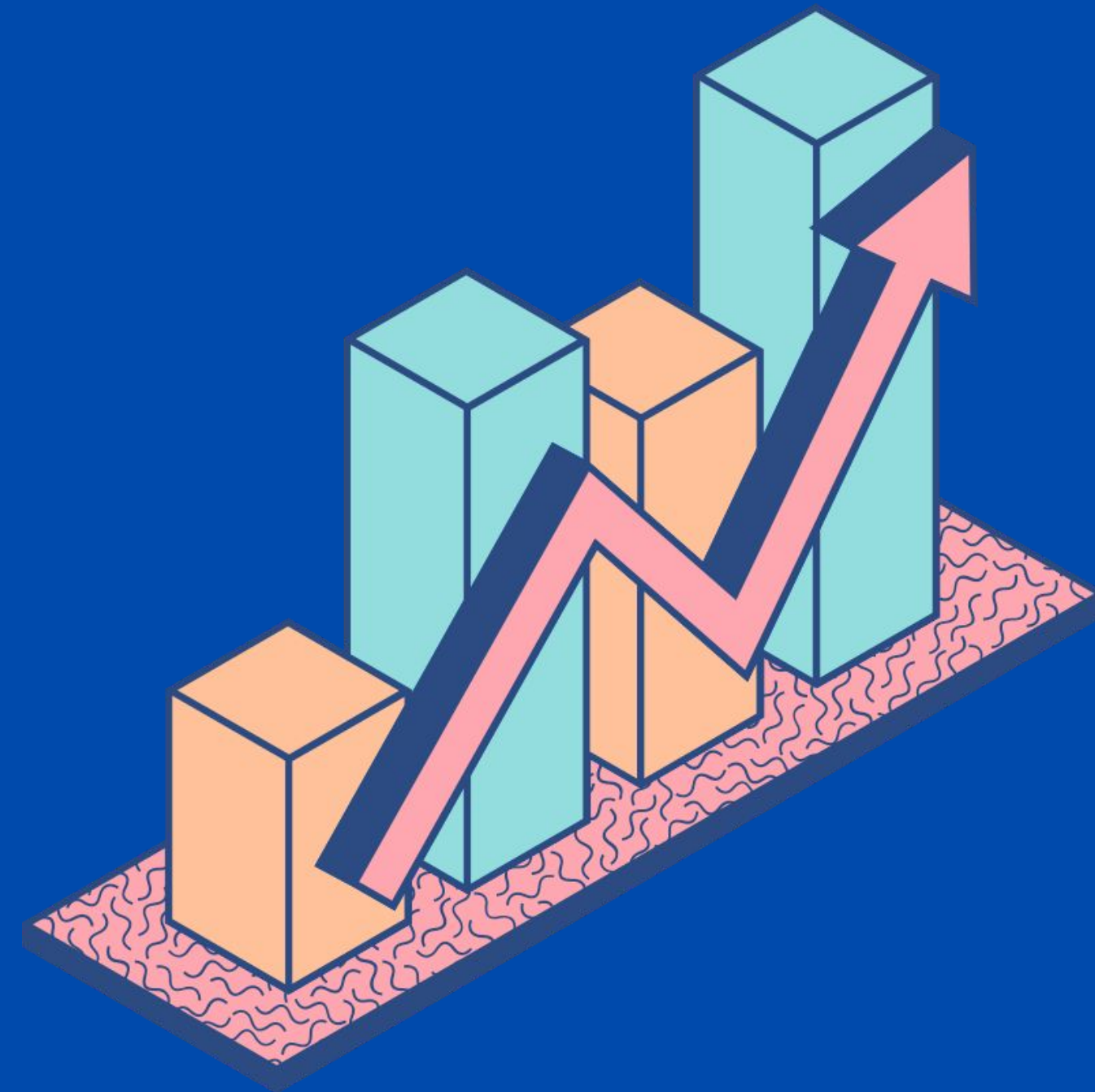

# Ciência da Computação

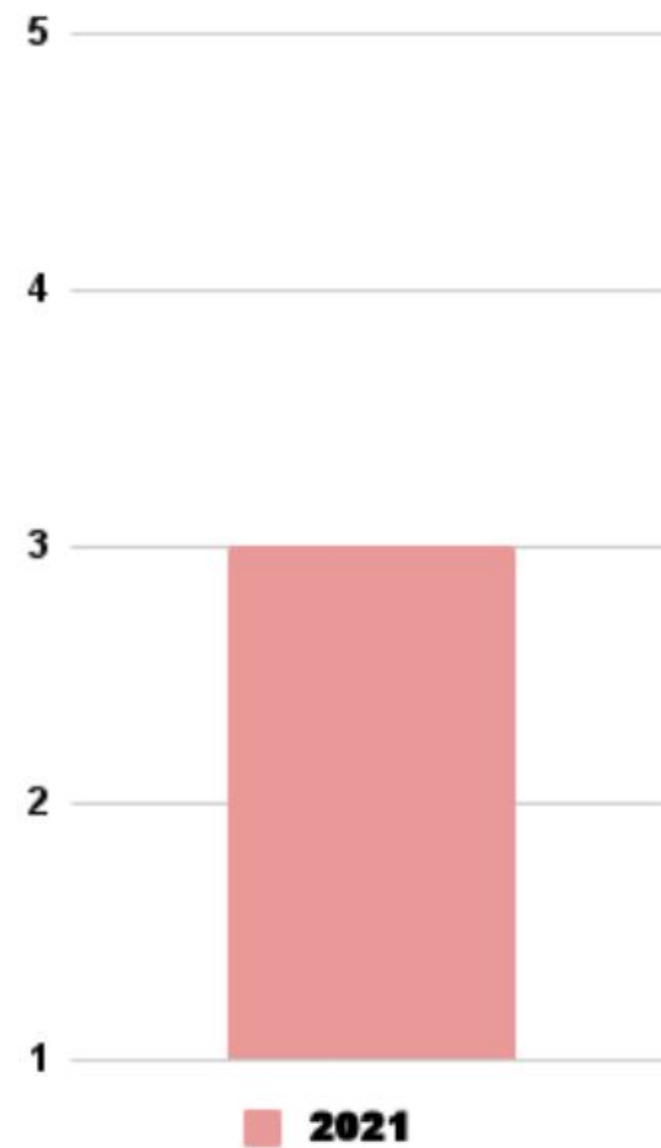



# Histórico de Notas no Enade

**Cursos que serão  
avaliados na  
Edição 2023**

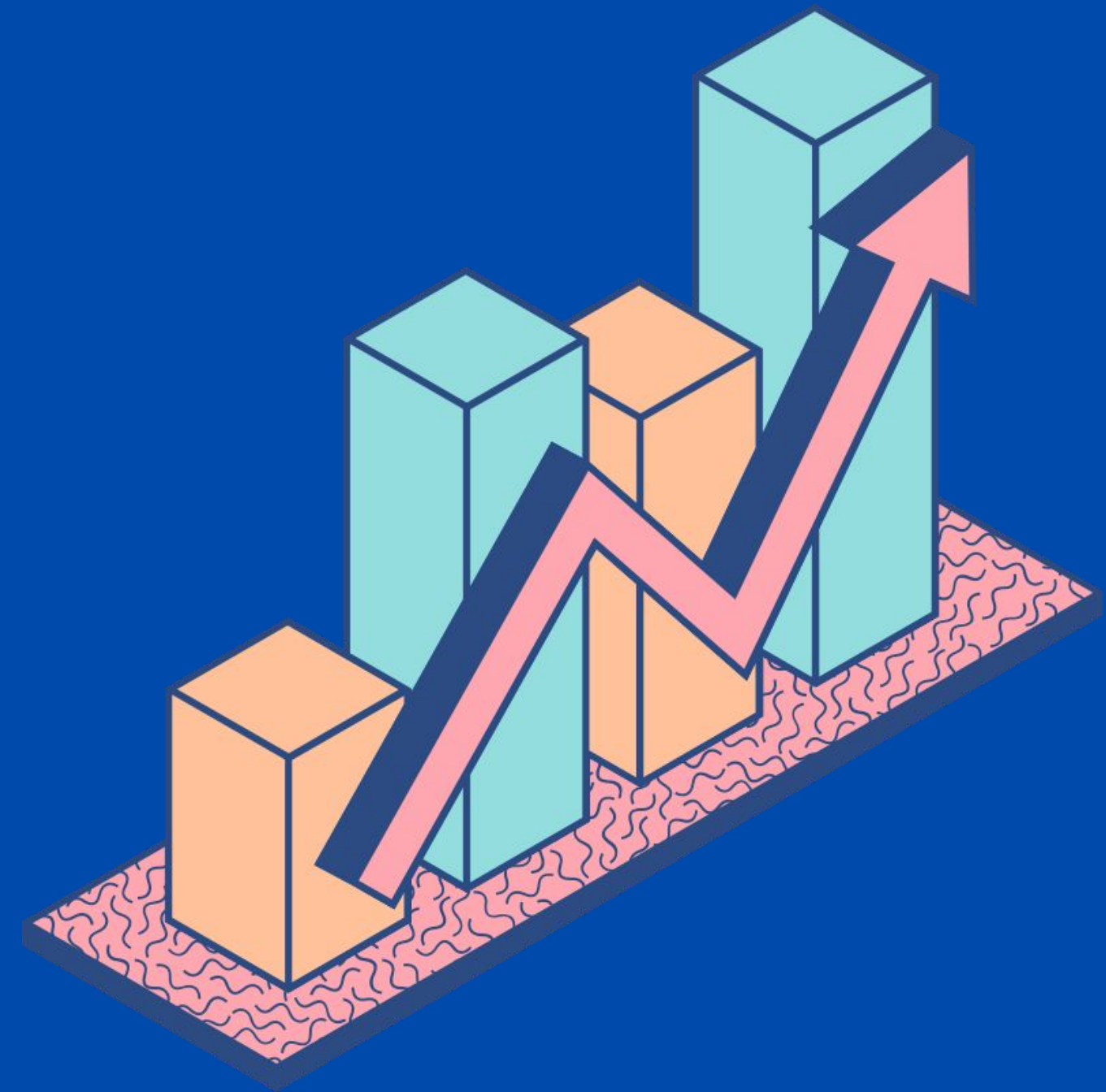

# Engenharia Civil

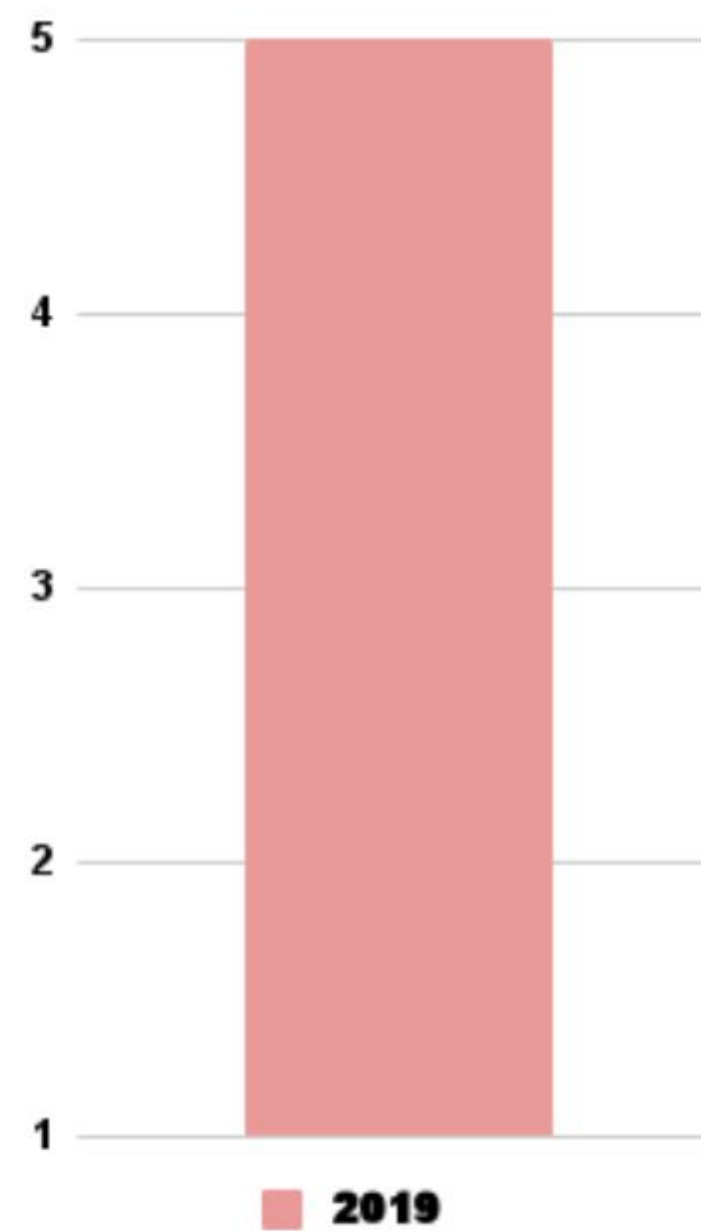

# Engenharia de Produção

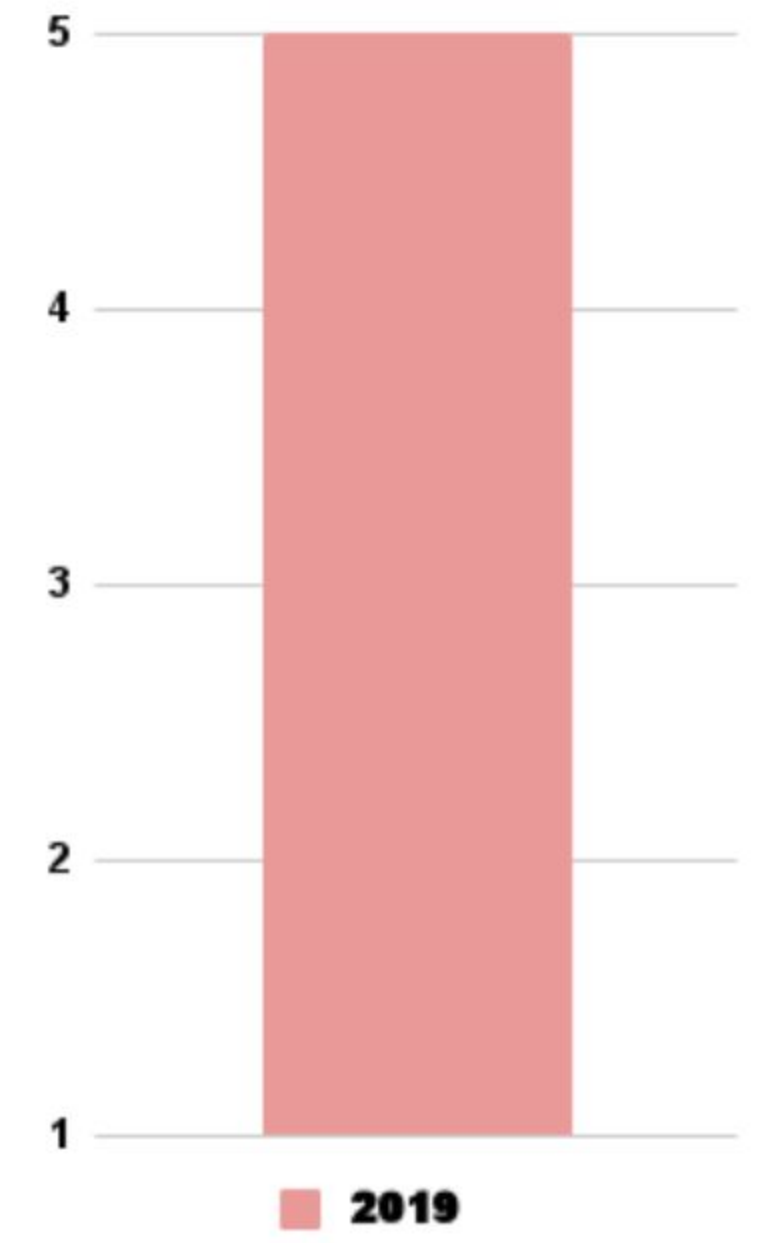
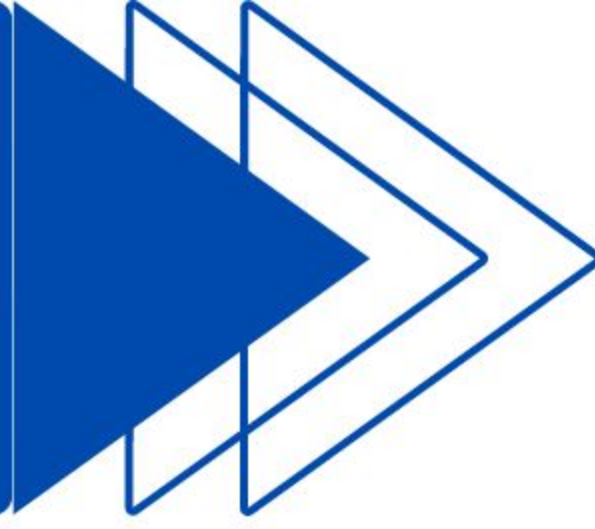

# Engenharia Mecânica

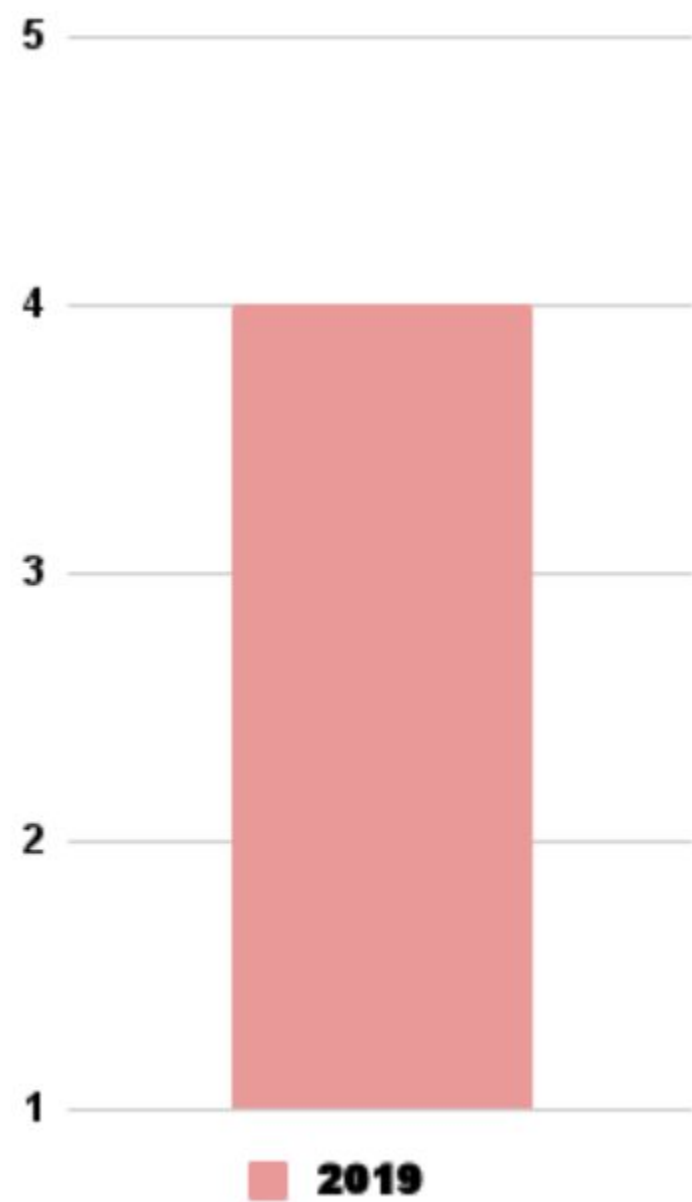

**Agradecemos pela  
atenção!**

Encaminhar dúvidas para o e-mail:  
[copav@prograd.ufc.br](mailto:copav@prograd.ufc.br)